Este caso ha sido traducido con Inteligencia Artificial

Quick Case HBP No. 7991

Recursos de robots: ¿Puede la IA reemplazar a mi gente?

Harvard Business Review

El escenario

Qué *mortificante*. Eres el nuevo vicepresidente de marketing y comunicaciones universitarias del Instituto Ibérico de Tecnología (IIT), y acabas de cometer un gran error en una llamada de Zoom con todo tu equipo. Esperabas hacer una demostración de las nuevas y emocionantes maquetas para el rediseño del sitio web de IIT, pero en su lugar accidentalmente compartiste la pantalla incorrecta, mostrando la ventana de tu navegador que estaba abierta a un artículo titulado "El 20% de las empresas tecnológicas europeas recortarán puestos de trabajo debido a ChatGPT: los trabajos de marketing y relaciones públicas son los más riesgosos" de AI Business.

Su equipo tardó unos momentos en interrumpirlo y decirle que se estaba mostrando la pantalla incorrecta. Pero esos momentos fueron lo suficientemente largos como para lanzar la fábrica de rumores con toda su fuerza. Tu equipo está preocupado; ¿Deberían temer por sus trabajos?

En la reunión, te encogiste de hombros. Mencionaste que trabajaste con muchas empresas de tecnología en tu puesto anterior en una consultora de marketing digital, por lo que tenías curiosidad por saber cómo estaban respondiendo a la rápida llegada de herramientas de IA generativa que pueden producir rápidamente contenido creativo como texto, imágenes, audio, código y videos.

¿Pero la verdad? Habías estado pensando en cómo los aparentes superpoderes de la IA generativa podrían significar que podrías eliminar varios puestos en tu equipo.

Su equipo sabe que fue contratado por el liderazgo senior de IIT hace cuatro meses para su experiencia en diseño de sitios web y cambio de marca. Eres nuevo en la educación superior, pero estás seguro de que tu destreza en marketing digital, perfeccionada durante más de 20 años mientras asesorabas a minoristas de moda, fabricantes de automóviles y empresas de tecnología, se aplicará sin problemas a tu nuevo entorno.

Lo que su equipo no sabe es que también lo han contratado para vigilar los costos de marketing y comunicaciones frente a la creciente presión financiera en IIT. Esta petición se consolidó en un correo

electrónico que recibió hace dos meses de su jefa, la rectora Elena Carmona Vidal.

Datos rápidos: Instituto Ibérico de Tecnología

- **Tipo de universidad:** Universidad privada de investigación
- **Ubicación:** Málaga, España
- **Matrícula:** 3,500 estudiantes de pregrado (un 2% menos que el año anterior), 750 estudiantes de posgrado (un 4% menos que el año anterior)
- **Principales especialidades:** Análisis de datos, informática, gestión de ingeniería

El correo electrónico

De: Elena Carmona Vidal
Para: Usted
Asunto: Preocupaciones sobre los costes en el IIT

Buenos días,

Espero que te estés adaptando a tu papel. Ha sido emocionante tener su nueva perspectiva y nuevas ideas sobre la mesa a medida que posicionamos a IIT para el crecimiento y el éxito en los próximos años.

Tenemos un camino difícil por delante. Como saben, las inscripciones han disminuido este año y nuestra campaña de recaudación de fondos tiene un rendimiento inferior. Seguimos comprometidos con el rediseño de nuestro sitio web, ya que es la cara más pública de quiénes somos y el valor que ofrecemos a nuestros estudiantes actuales y futuros. Pero también quiero que pensemos en operaciones sostenibles y contención de costos en el futuro. Necesitamos ser innovadores pero eficientes; Sé que es una combinación desafiante.

Si alguna vez tiene ideas sobre cómo podríamos pensar de manera diferente sobre nuestro futuro y nuestra estructura de costos, las agradecería.

Gracias,
Elena

Elena Carmona Vidal
Provost
Iberian Institute of Technology

Ya ha revisado el organigrama de su equipo (consulte **el Gráfico 1**), marcando con un círculo las posiciones que cree que podrían ser reemplazadas más razonablemente por las capacidades de la IA generativa. La suma de esos salarios conduce a una cantidad considerable de ahorros de costos que podría proponer al rector Vidal. Su reunión mensual con ella está programada para el próximo miércoles.

Gráfico 1: Estructura del equipo de marketing y comunicaciones del IIT, anotada

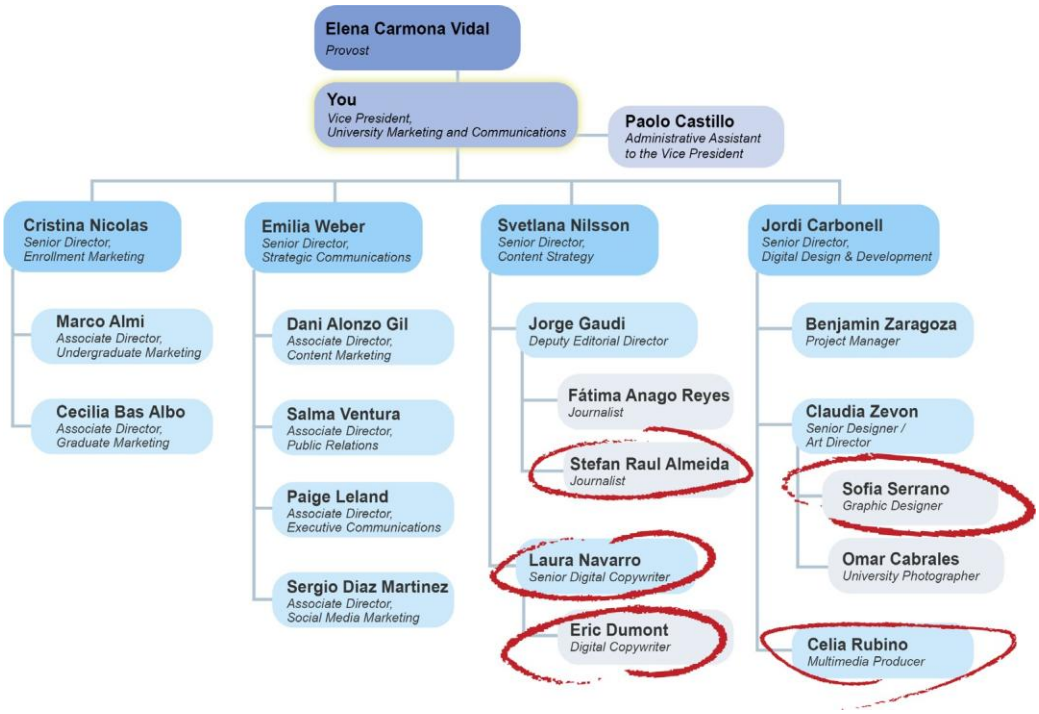

La pregunta

1. ¿Debería llevar su plan de reducción de empleo a Provost Vidal? Explica tu razonamiento.

This Quick Case was prepared by Executive Editor Lucy Swedberg of Harvard Business Publishing. HBR Quick Cases are developed solely as the basis for class discussion. They are not intended to serve as endorsements, sources of primary data, or illustrations of effective or ineffective management. This publication may not be digitized, photocopied, or otherwise reproduced, posted, or transmitted without the permission of Harvard Business Publishing. Although based on real industries and despite occasional reference to actual companies, this Quick Case is fictitious and any resemblance to actual persons or entities is coincidental.

Copyright © 2023 Harvard Business School Publishing Corporation. All rights reserved.